



PROTOCOLO COVID PARA EL ALUMNADO

**Recomendaciones, normas y pautas de actuación
para un centro lo más protegido posible de la
incidencia de la pandemia de COVID-19.**

1. Sintomatología compatible con COVID-19

Ten en cuenta los siguientes aspectos.

- Si presentas síntomas compatibles con COVID-19 te abstendrás de acudir al centro.
- Si has estado en contacto con una persona que dé positivo en COVID-19 deberás también abstenerte de acudir al centro y deberás comunicarlo al centro para que se ponga en conocimiento de los responsables sanitarios.
- Si das positivo por coronavirus deberás comunicarlo de forma inmediata al centro para que lo ponga en conocimiento de las autoridades sanitarias.
- Si durante tu estancia en el centro comienzas a presentar síntomas compatibles con COVID-19 deberás comunicarlo a tu profesor/a, quien te llevará a la sala de aislamiento del centro.

2. Acceso , salida y protocolo a tu llegada y durante tu estancia en el centro.

Acceso y salida del centro del alumnado y del personal del centro.

- El acceso al centro se hará por la entrada principal y la salida se hará por la salida de emergencia del centro, no pudiendo usarse ambos puntos para fines diferentes a los aquí establecidos.
- La entrada al centro se realizará por la plaza Sor Primitiva, tal y como puedes ver en la imagen que sigue.



Vista general del edificio con acceso y salida indicados.

Flujos de salida y entrada de las personas.

En el siguiente plano puedes ver el flujo establecido para la entrada y salida del centro. De esta manera se garantiza que las personas que llegan al centro no se crucen con las que salen de él. Es muy importante que respetes el flujo de movimiento dentro de las zonas comunes.

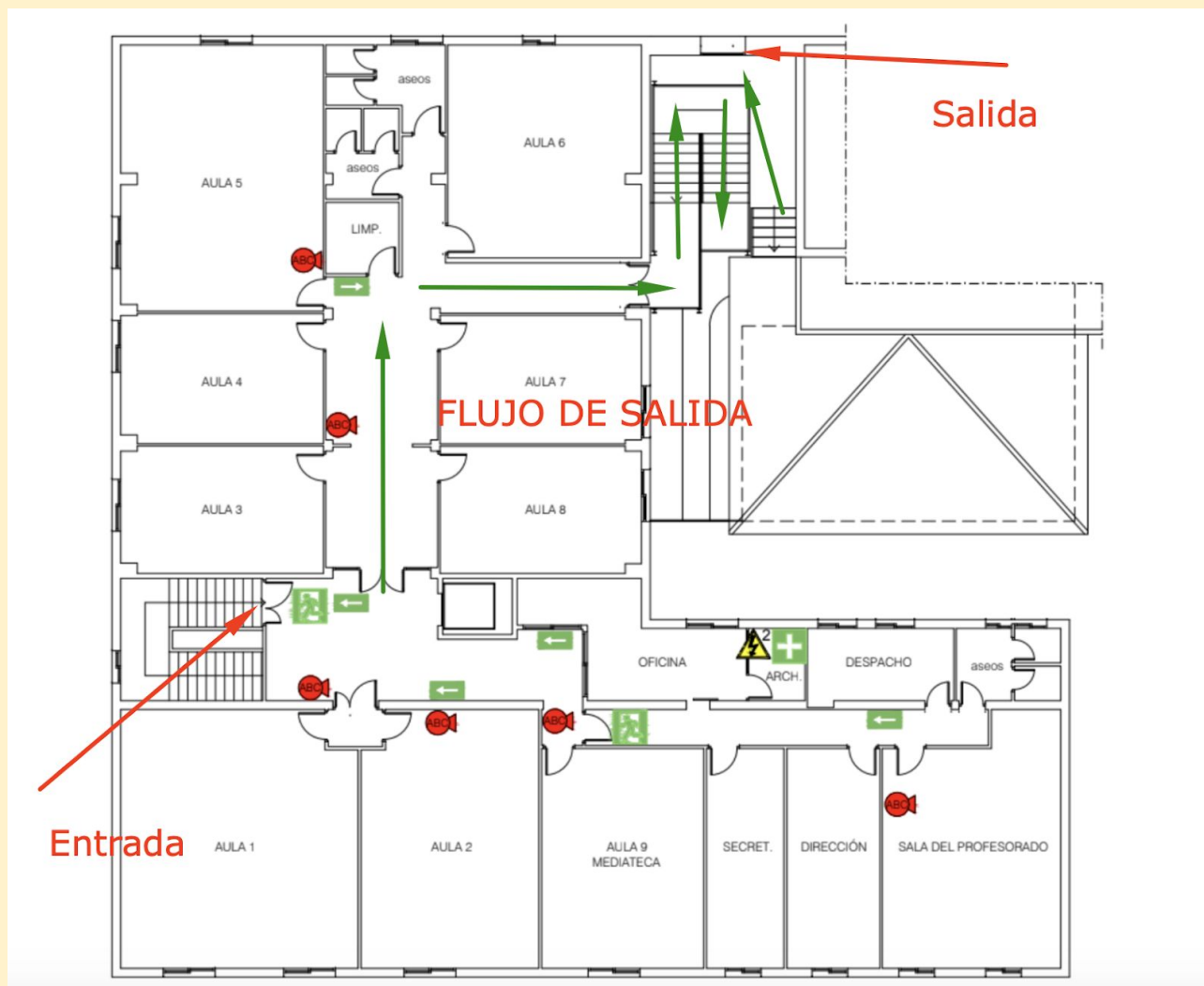

Aulas

Durante el presente curso las aulas que se utilizarán de forma prioritaria serán las aulas de mayor capacidad del centro, es decir, las aulas 1, 2, 5, 6 y Mediateca. Los grupos de pocos alumnos podrán usar las aulas pequeñas siempre que se garantice la distancia de seguridad.



Horarios de clase

Para mantener la mayor higiene posible este curso los horarios de clase presencial se configuran de manera que cada aula esté desinfectada e higienizada a la llegada del profesorado y del alumnado y que no se use con posterioridad a la finalización de la clase hasta el día siguiente.

3. Normas de carácter general.

Todos somos responsables de mantener el centro en las mejores condiciones higiénicas, no sólo el Equipo Directivo y el profesorado, sino también el alumnado. Te pedimos la máxima responsabilidad durante tu llegada al centro, tu estancia en el mismo y a la salida. Debes observar escrupulosamente todas las normas que por el bien común se citan en este protocolo.

- Es obligatorio el uso de mascarilla en todo momento, el incumplimiento de esta norma conllevará sanciones tanto en el ámbito del reglamento de convivencia del centro como la puesta en conocimiento de las autoridades.
- Diariamente se te tomará la temperatura a tu llegada al centro. No podrás acceder al centro si tienes una temperatura igual o superior a 37.2°.
- A tu llegada al centro dispondrás de gel desinfectante para las manos.
- Deberás traer tu propio kit higiénico que estará formado por los siguientes elementos:
 - *Mascarilla de respuesto.*
 - *Gel hidroalcohólico de uso personal.*
 - *Un paquete de pañuelos de papel.*
- El acceso y salida al/del centro se hará ordenadamente y respetando la distancia de seguridad indicada en el suelo.
- Pausa. Durante la sesión de clase habrá una pausa. Podrás ir al servicio durante esa pausa y siempre respetando el orden y la distancia de seguridad con tus compañeros.

-
- Aula ventilada. Las ventanas y puertas del aula permanecerán preferiblemente abiertas durante la sesión de clase para favorecer de esa forma la circulación de aire. No obstante cuando haga más frío se podrán abrir y cerrar intermitentemente las ventanas y puertas.

Manipulación de materiales.

- Los abrigos y chaquetas se colgarán en el respaldo de la silla (para mantener la distancia de seguridad), se suprimen las perchas por no garantizar dicha distancia entre prendas personales.
- No debes acceder al centro con mochilas voluminosas, maletas ni equipaje, ni bolsas o material de deporte o instrumentos musicales para actividades posteriores o anteriores a la EOI, acceder sólo con libro, cuaderno, lápiz, o dispositivo electrónico.
- **Paraguas:** debes traer una bolsa de plástico individual y tener tu paraguas contigo. Este curso no se podrán dejar en las zonas comunes como se hacía habitualmente para evitar el contacto entre ellos.
- Con el fin de disminuir la manipulación de papel y materiales físicos, se fomentará la metodología BYOD –*bring our own device*. No obstante, el uso de los dispositivos electrónicos (teléfonos móviles, tablets, ordenadores portátiles) será estrictamente individual e intransferible, no pudiéndose compartir
- Deberás traer tu propio material de escritura, identificable y no prestable.

Dentro del aula

- Dentro del aula encontrarás un “punto higiénico” con productos para la higiene y desinfección de superficies y personas. Podrás hacer uso del mismo siempre que sea necesario.
- El profesorado, para las tareas de interacción oral principalmente dará las instrucciones necesarias para que se pueda producir dicha interacción y a la vez se mantenga la distancia de seguridad.

-
- Procura , en la medida de lo posible, no desplazarte dentro del aula. Mantente en tu mesa preferiblemente.
 - Puede traer y consumir durante las pausas alimentos y bebidas dentro del aula. Los desechos que generen deberás introducirlos en las papeleras nada más terminar.

Salida de menores de edad antes de finalizar la clase.

- Si con antelación sabes que tendrás que abandonar el centro antes de la finalización de la clase, recuerda lo siguiente:
- Solo lo podrás hacer durante la pausa.
- Si además eres menor de edad deberá personarse en el centro la persona autorizada para recogerte. Con antelación deberás avisar a tu profesora/or de que te vendrán a recoger (recuerda, únicamente en el horario de la pausa).

Algunas indicaciones más.

- Te recomendamos que tengas una cuenta de gmail destinada a la gestión de tu actividad escolar. El profesorado, en previsión de un posible confinamiento, te dará acceso a una clase virtual a través de G Classroom en un entorno que protege tu identidad y seguridad ya que pertenece a Google Suite para centros educativos.
- Durante los primeros días de clase te pediremos que cumplimentes una encuesta de accesibilidad digital para de esa forma disponer de información suficiente en cuanto a disponibilidad de recursos digitales en caso de confinamiento. Escanea el código QR de la siguiente página y accede a la encuesta.



AYÚDANOS A ORIENTARTE MEJOR

NECESITAMOS CONOCER TU PERFIL DIGITAL

ESCAÑEA/CLIQUEA EL CÓDIGO Y RESPONDE A LAS
PREGUNTAS DE FORMULARIO ANTES DE LA
SEGUNDA CLASE DE LA SEMANA DEL 21 DE
SEPTIEMBRE

TAMBIÉN PUEDES HACER CLICK AQUÍ:
[HTTPS://FORMS.GLE/EGLMUVPR6TA6NTPY9](https://forms.gle/EGLMUVPR6TA6NTPY9)

Muchas gracias
ESCUELA OFICIAL DE IDIOMAS SIERRA MORENA, LA
CAROLINA